Krieger
Planung & Stalleinrichtung

Krieger AG
Rütmattstrasse 6
6017 Ruswil
Tel: 041 496 95 95
Fax: 041 496 95 90
www.krieger-ag.ch ruswil@krieger-ag.ch

Kd-Nr.	D49896
Prj-Nr.	P028666_02_01
Plan-Name:	egp_5-2

Projektleiter:		Bauleiter:		Massstab:	Datum:	Gezeichnet:
Müller Daniel		Käch Beat		1:100	30.04.2026	rgu
Tel.	Natel:	Tel.	Natel:		Revision:	Grösse:
041 496 95 02	079 123 20 90	041 496 95 37	079 123 20 83			84/60

Käslin Markus und Jasmin
Waidhof
5615 Fahrwangen / AG
Tel: 079 545 36 83

Baueingabeplan
Erweiterung Hochsiloanlage
Fassaden

© Diese Zeichnung ist urheberrechtlich geschützt und darf ohne unsere Genehmigung weder kopiert noch an Drittpersonen zugänglich gemacht werden.

±0.00 = OK. neue Roste Rindermaststall = 580.65 m.ü.M.
Bezugspunkt = OK. Deckel best. Jauchsilo = +0.35 = 581.00 m.ü.M.

Legende Plandarstellung
- Bestehend
- Abbruch
- Neu

Legende Werkleitungen
- Schmutzwasser neu
- Schmutzwasser best.
- Regenwasser neu
- Regenwasser best.
- Trinkwasser
- Elektro
- Telefon/Internet

Legende Umgebung
- Wiese
- Beton
- Asphalt best.
- Asphalt neu
- Gartenplatten best.
- Gartenplatten neu
- Kies best.
- Kies neu
- Wald
- 100 Terrain gewachsen
- -100 Terrain neu

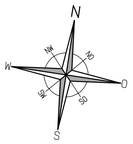

Bauherrschaft / Grundeigentümer: _____

Planverfasser: Krieger AG, Planung + Stalleinrichtung, Rütmattstrasse 6, 6017 Ruswil, Tel. 041 496 95 95

Datum: 30.04.2026

Nordfassade
Bestehender Stall

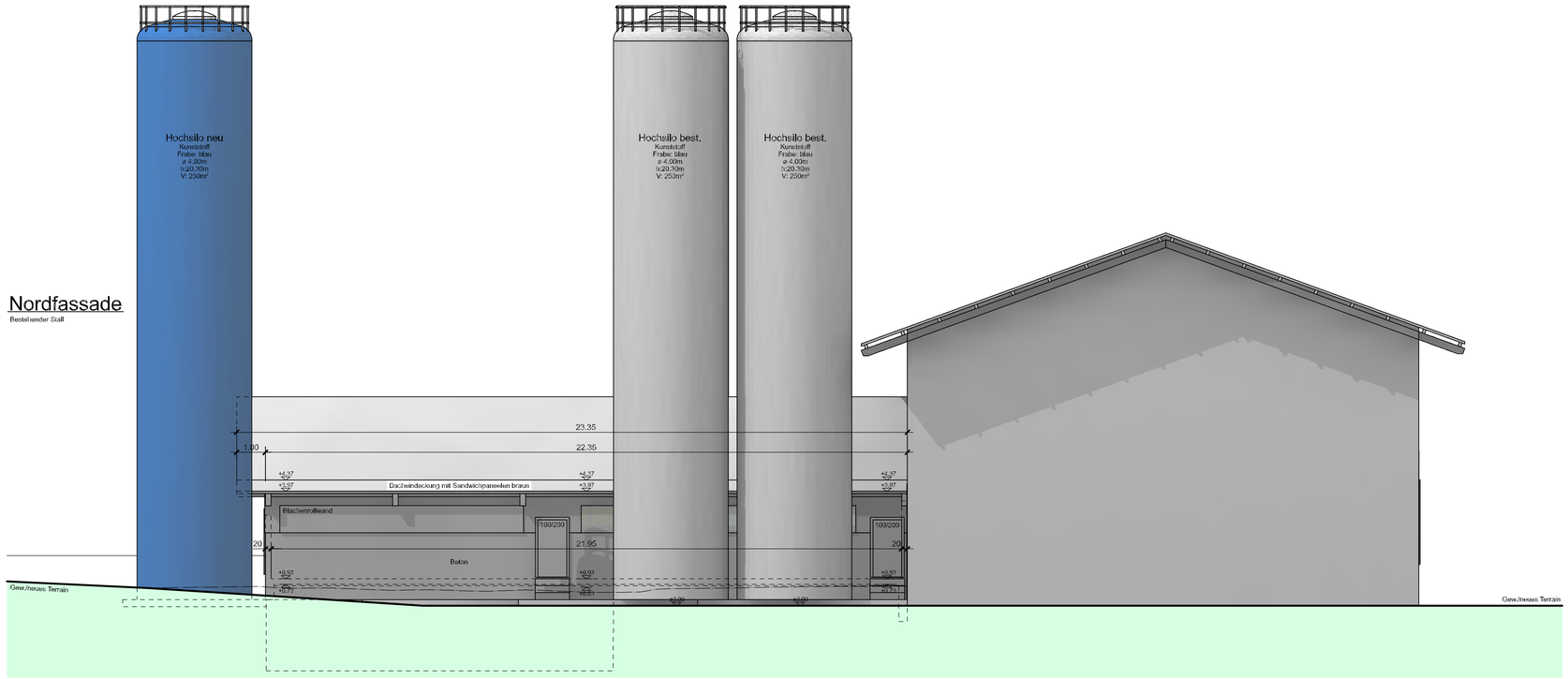

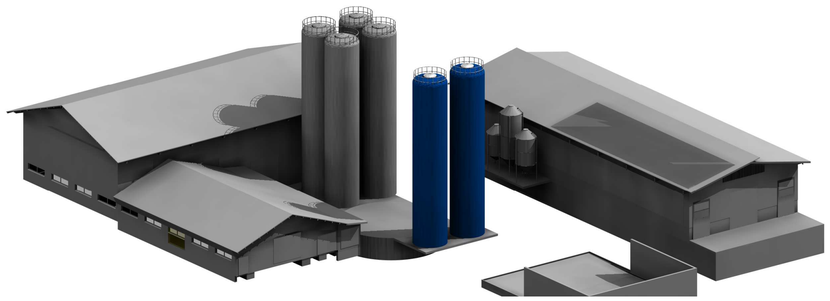

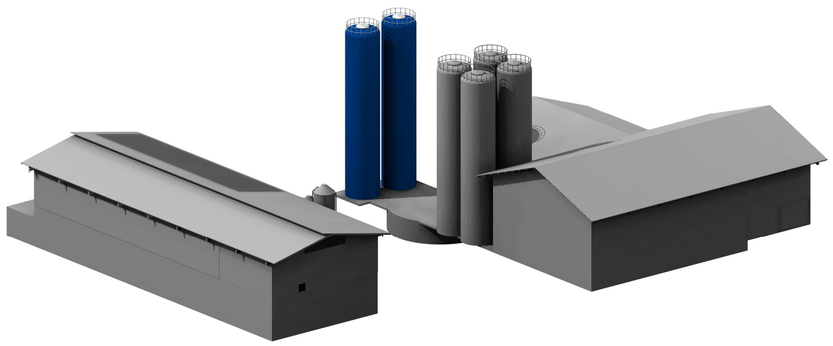
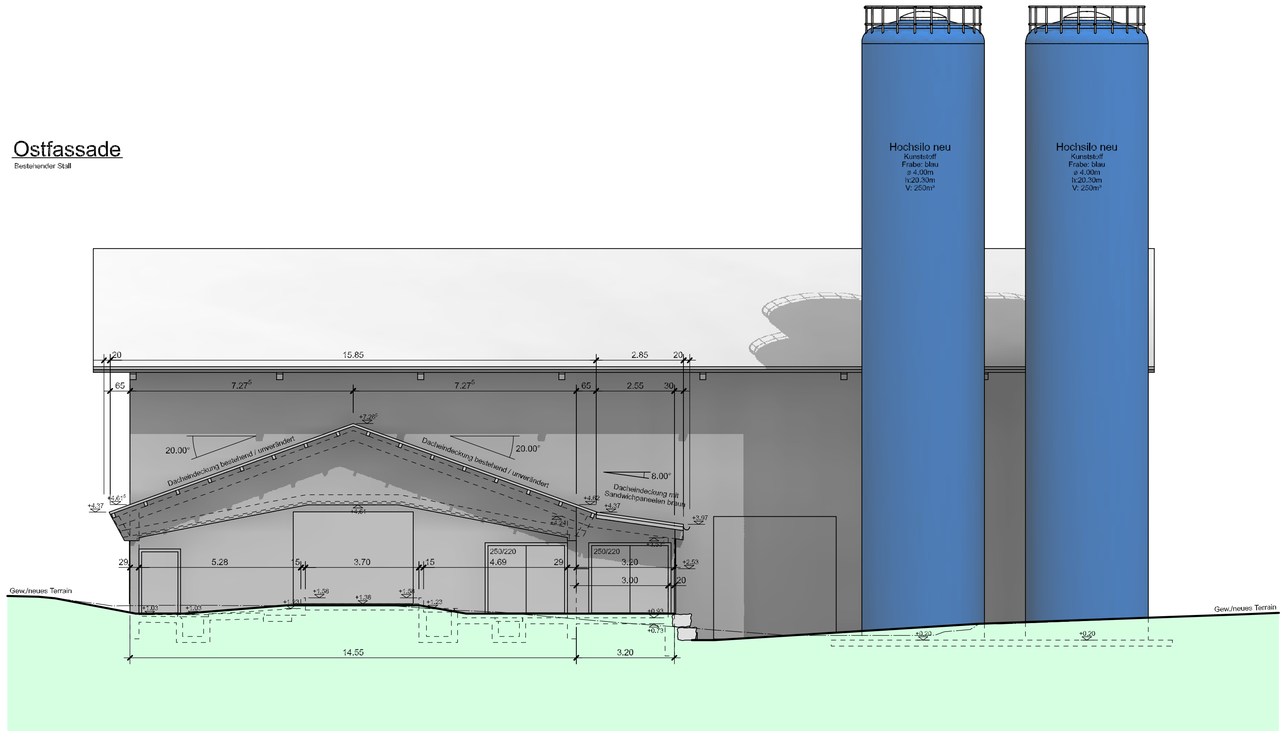
Ostfassade
Bestehender Stall