

A/08

Südansicht B

1:100



A/07

Ostansicht B

1:100

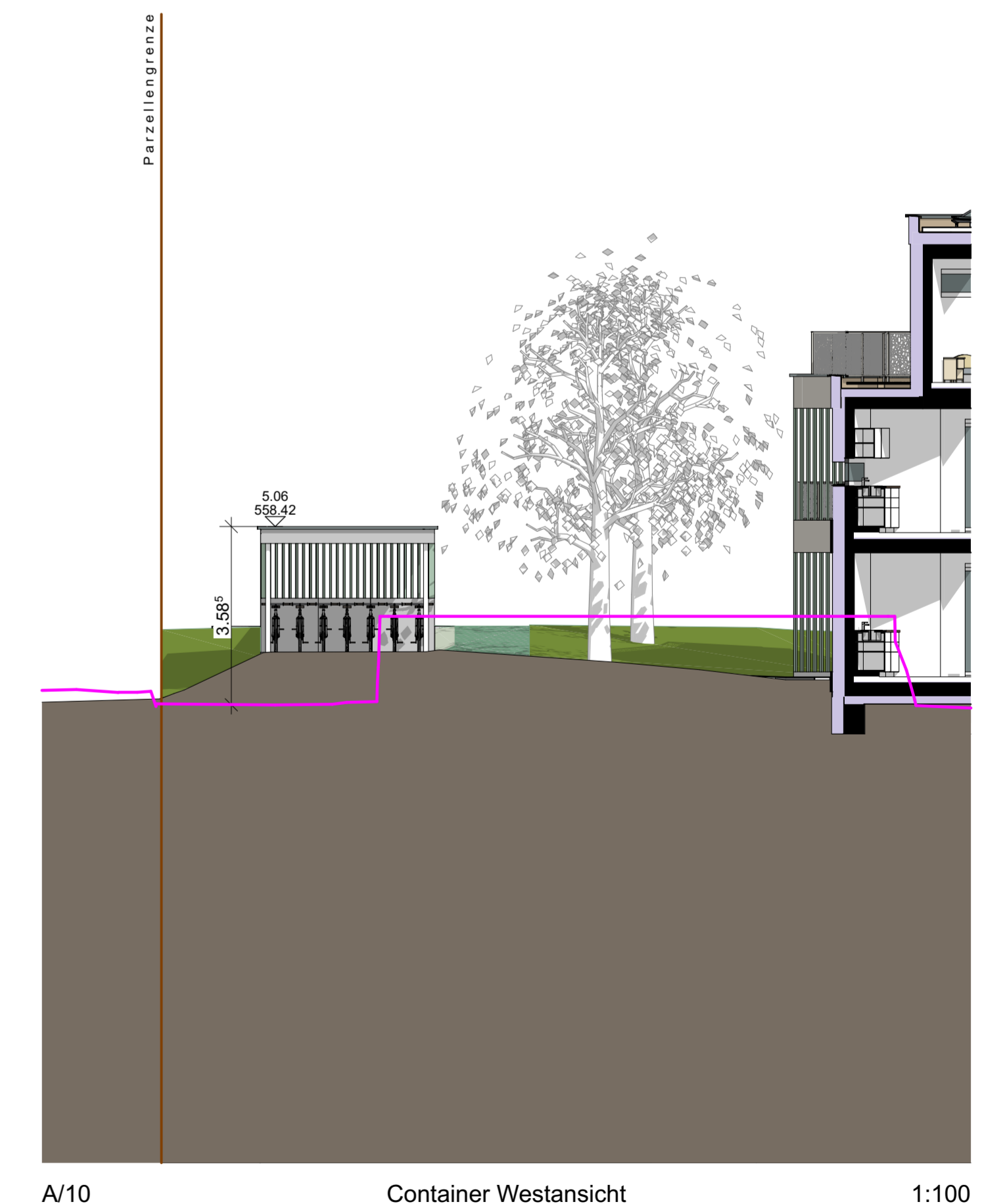

A/10

Container Westansicht

1:100

BAUHERRSCHAFT:  
Iris Projekt AG  
Hällwilerweg 8  
5615 Fahrwangen

GRUNDEIGENTÜMER VERTRETEN DURCH:  
Iris Projekt AG  
Hällwilerweg 8  
5615 Fahrwangen

ARCHITEKT:  
Eschmann GmbH  
Aeschbachweg 2  
5000 Aarau

204 Überbauung Fahrwangen II Fahrwangen

Bauherr Iris Projekt AG  
Hällwilerweg 8, 5615 Fahrwangen

Architekt Eschmann GmbH - JC Eschmann Architekt FH  
Aeschbachweg 2, 5000 Aarau  
T +41 79 253 54 62 info@eschmann-arch.ch



32.4.3 Süd- & Ostfassade Haus B revidierte Baueingabe 1:100

Grösse 105/60 Datum 17.03.26 Gez. JCE Rev. 04-18.12.25 OK. EG A -0.86 = 552.50 / OK. EG B +2.04 = 555.40

BIMBaud Eschmann GmbH | BIMBaud Software in 3D ServiceCSA | Fahrwangen | P&B Projekt AG/2022 Architekt/Architekt/Baueingabe V10.0