ORT, DATUM:
Fahrwangen, 06.02.2026

GRUNDEIGENTÜMER / BAUHERR:
(Meredy & Thomas Nietlisbach - Ebnetweg 5615 Fahrwangen)

PROJEKTVERFASSER:
(Stadelmann Stutz Architektur, Philipp Weber - Moosweg 3 5615 Fahrwangen CH)

BAUVORHABEN:
201.3 - Neubau EFH, Ebnetweg, 5615 Fahrwangen

PARZELLE:	KOTEN (MEERESHÖHE):	REFERENZPUNKT (MEERESHÖHE):
2089	EG: 574.95 m.ü.M = ± 0.00	1385: 585.88 m.ü.M = +10.96

GRUNDEIGENTÜMER/ BAUHERRSCHAFT: Meredy & Thomas Nietlisbach, Bahnhofstrasse 18, 5615 Fahrwangen

ARCHITEKT: Stadelmann Stutz Architektur, Moosweg 3, 5615 Fahrwangen

201 Grundrisse **BAUEINGABE** **1:100**

DATUM: 06.02.2026 INDEX: VISUM ARCHITEKT: pwe
FORMAT: 105 x 60 REVIDIERT: GEZEICHNET: kzi

ARCHITEKTUR Stadelmann Stutz
STADELMANN STUTZ ARCHITEKTUR
056 667 93 00
INFO@STA-ST.CH
MOOSWEG 3
5615 FAHRWANGEN

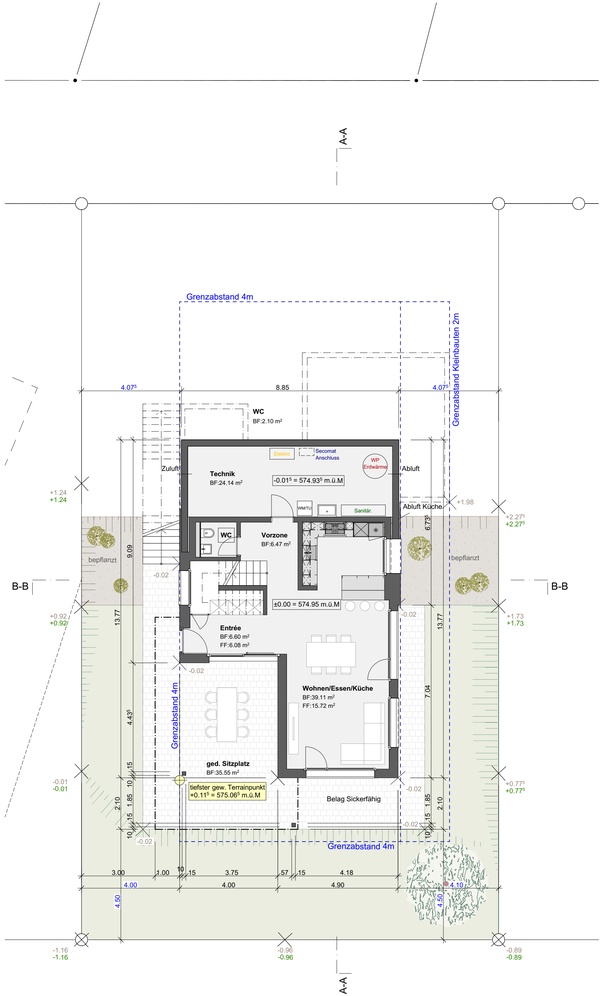

WOHNGESCHOSS
MST 1:100

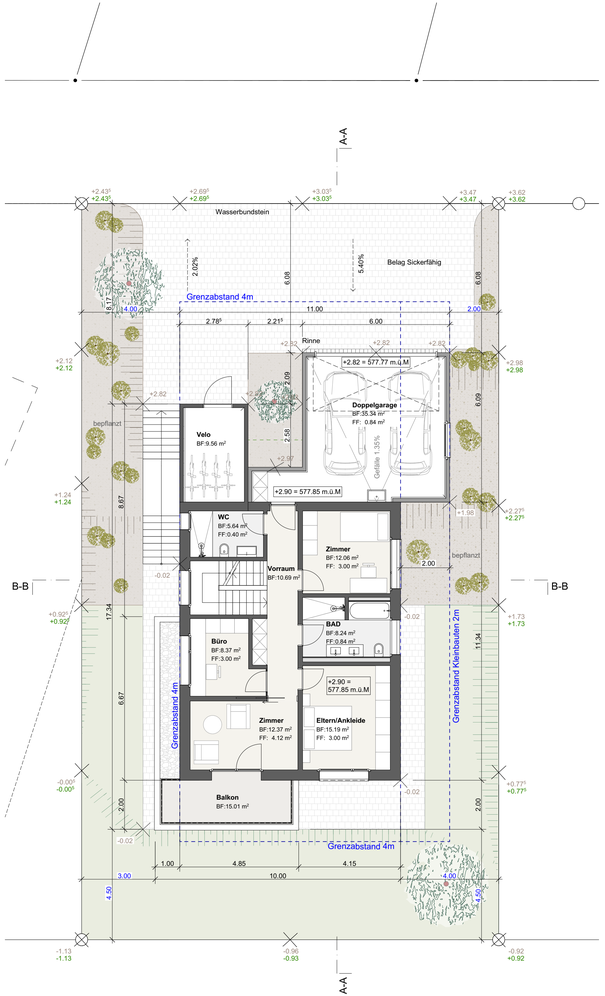

SCHLAFGESCHOSS
MST 1:100

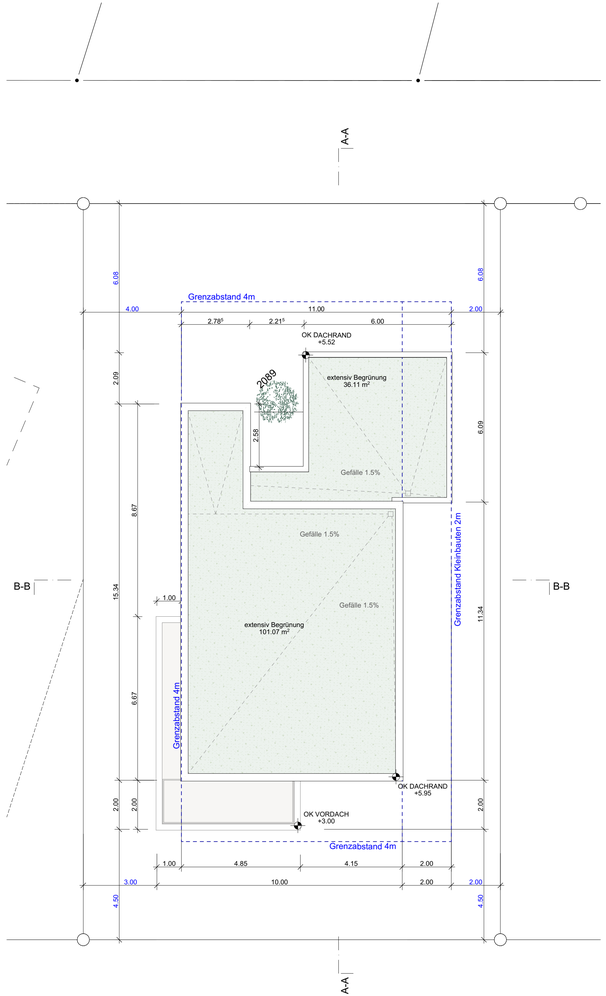

DACHAUFSICHT
MST 1:100