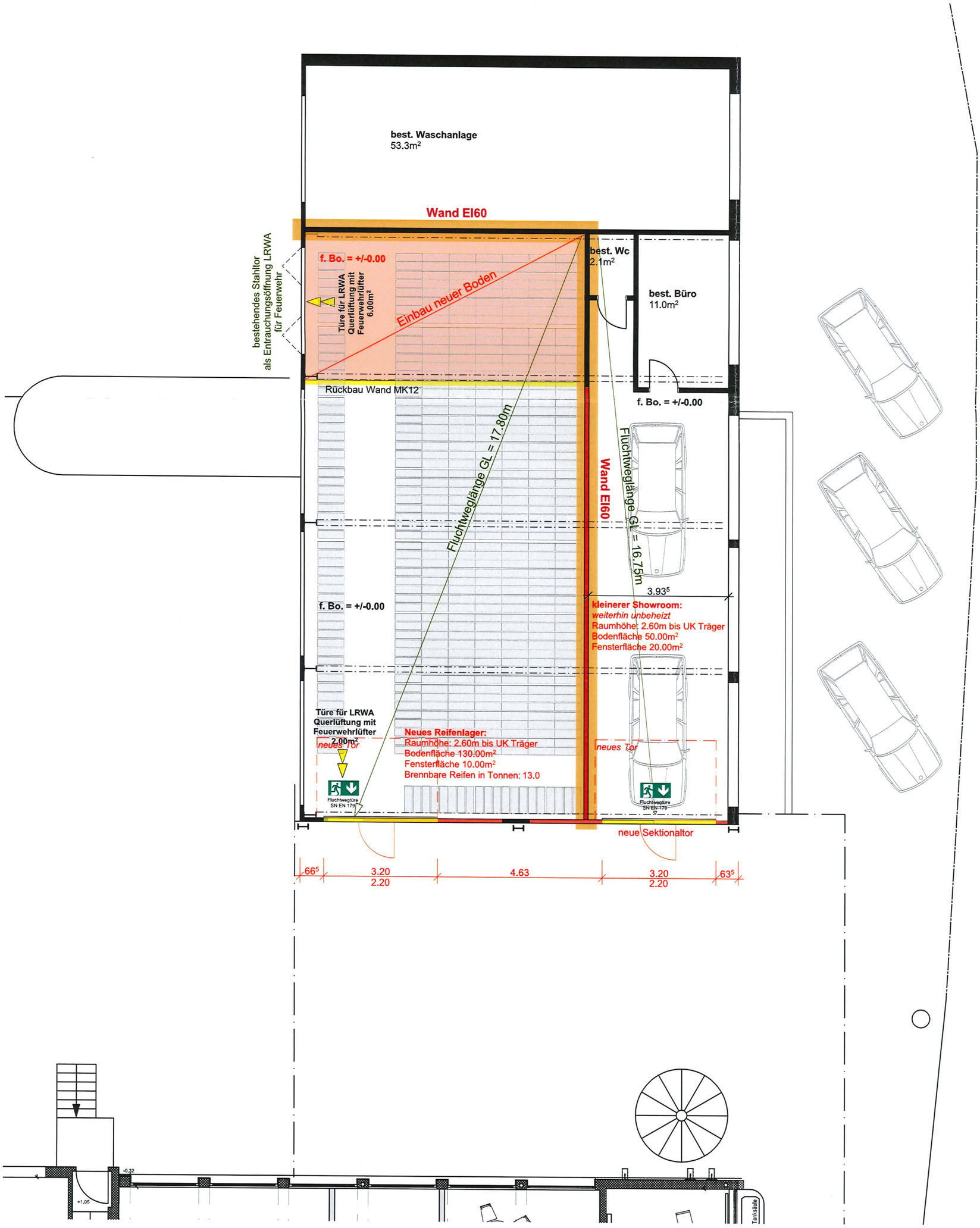

Projektverfasser:
archineo gmbh, Marco Wicki

Grundeigentümer Parzelle 813/ Bauherrschaft:
Auto-Wicki AG Fahrwangen

archineo gmbh, aeschstrasse 20, 5610 wohlen, 056 621 30 30, wicki@archineo.ch

Baugesuch Plan Grundriss Erdgeschoss

archi-
neo

N

Bauherrschaft:
auto-wicki ag fahrwangen
Bahnhofstrasse 25
5615 Fahrwangen

Objekt:
Einbau Reifenlager und Verkleinerung Showroom
Parzelle Nr. 813
5615 Fahrwangen

10.12.2025
Mst.: 1 : 100
mw

Bestand
Neu
Rückbau